

Client: IMBERT, Laure (192067)
 Nom du patient: FERIA
 Espèce: Cheval
 Race:

Sexe:
 Poids:
 Age:
 Docteur: Alain COLLARD

Clinique Vétérinaire
 de La Lande
 1 route du Gua
 17600 SAUJON
 Tél. 05 46 02 84 50

| Test | Résultats | Valeurs Usuelles | BAS | NORMAL | ÉLEVÉ |
|------|-----------|------------------|-----|--------|-------|
|------|-----------|------------------|-----|--------|-------|

ProCyte Dx (25 avril 2026 15:02)

| | | | |
|-------|---------------------------|--------------|-----|
| GR | 6,49 x10 ¹² /L | 6.40 - 10.40 | |
| HCT | 29,3 % | 30.0 - 47.0 | BAS |
| HGB | 10,5 g/dL | 10.7 - 16.5 | BAS |
| VGM | 45,1 fL | 41.1 - 52.4 | |
| TCMH | 16,2 pg | 14.1 - 18.6 | |
| CCMH | 35,8 g/dL | 32.8 - 38.6 | |
| IDR | 24,5 % | 24.6 - 33.3 | BAS |
| GB | 5,98 x10 ⁹ /L | 4.90 - 11.10 | |
| %NEU | 55,2 % | | |
| %LYM | 38,5 % | | |
| %MONO | 4,5 % | | |
| %EOS | 1,3 % | | |
| %BASO | 0,5 % | | |
| NEUT | 3,30 x10 ⁹ /L | 2.50 - 6.90 | |
| LYMPH | 2,30 x10 ⁹ /L | 1.50 - 5.10 | |
| MONO | 0,27 x10 ⁹ /L | 0.20 - 0.60 | |
| EOS | 0,08 x10 ⁹ /L | 0.00 - 0.80 | |
| BASO | 0,03 x10 ⁹ /L | 0.00 - 0.10 | |
| PLT | 78 K/μL | 100 - 250 | BAS |
| VPM | 7,6 fL | 5.6 - 10.4 | |
| IDP | 8,6 fL | | |
| PCT | 0,04 % | | |

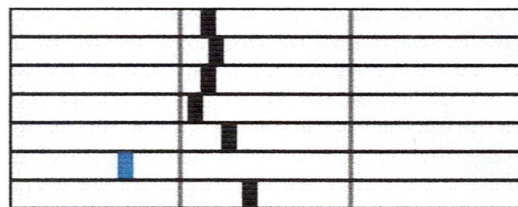
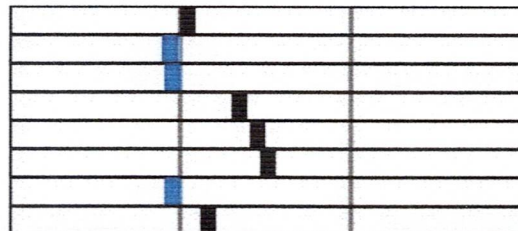

Analyse GR

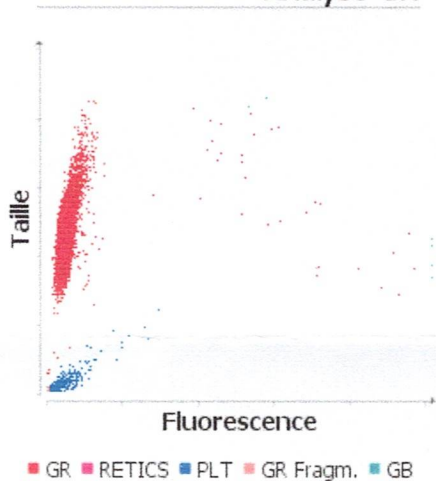

Analyse GB

